

CONCURSUL ȘCOLAR DE GEOGRAFIE
ETAPA NAȚIONALĂ
17-23 aprilie 2016
Sibiu
CLASA a XII-a
SUBIECTELE PENTRU PROBA PRACTICĂ SCRISĂ

- Toate subiectele sunt obligatorii. Se acordă 10 puncte din oficiu.
- Timpul de lucru efectiv este de 1h și 30 minute.

Subiectul I (33 puncte)

1. Definiți Mărginimea Sibiului din punct de vedere spațial, temporal și funcțional.
2. Numiți trei localități situate în Mărginimea Sibiului, cu excepția Sibiului.
3. Pentru satul Sibiel precizați: specificul cultural-istoric și trei obiective turistice.

Subiectul II (27 puncte)

Imaginea de mai jos reprezintă zonele funcționale din partea de nord-vest a Municipiului Sibiu.



Precizați:

1. elementul marcat, pe imagine, cu numărul 1;
2. domeniul de activitate economică (la nivel de ramură) predominant în zona funcțională notată cu cifra 2;
3. un produs rezultat în urma activității menționate la subpunctul anterior.
4. doi factori care au favorizat amplasarea zonei funcționale cu numărul 2 în acest areal;
5. un efect negativ al amplasării zonei funcționale cu numărul 2 în acest areal;
6. specificul funcțional al zonei marcate, pe imagine, cu numărul 3.

Subiectul III (15 puncte)

Pentru imaginea de mai jos, precizați:

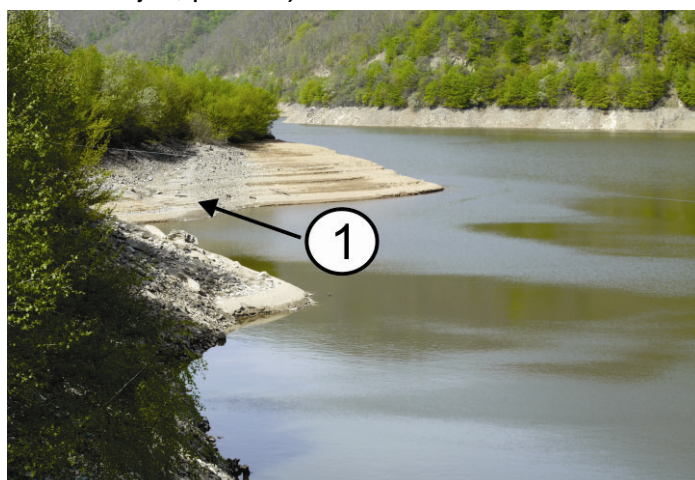

1. numele râului pe care este amplasat barajul;
2. rolul funcțional al lacului de baraj;
3. a. procesul geomorfologic specific sectorului marcat, pe imagine, cu numărul 1;
b. microforma de relief rezultată în urma acțiunii procesului menționat la subpunctul anterior.

Subiectul IV (15 puncte)

Imaginea de mai jos se referă la trei zone funcționale ale Municipiului Sibiu. Precizați:

1. un obiectiv cultural din zona 1;
2. principalul element de atractivitate al zonei 2;
3. specificul zonei funcționale marcate cu 3.

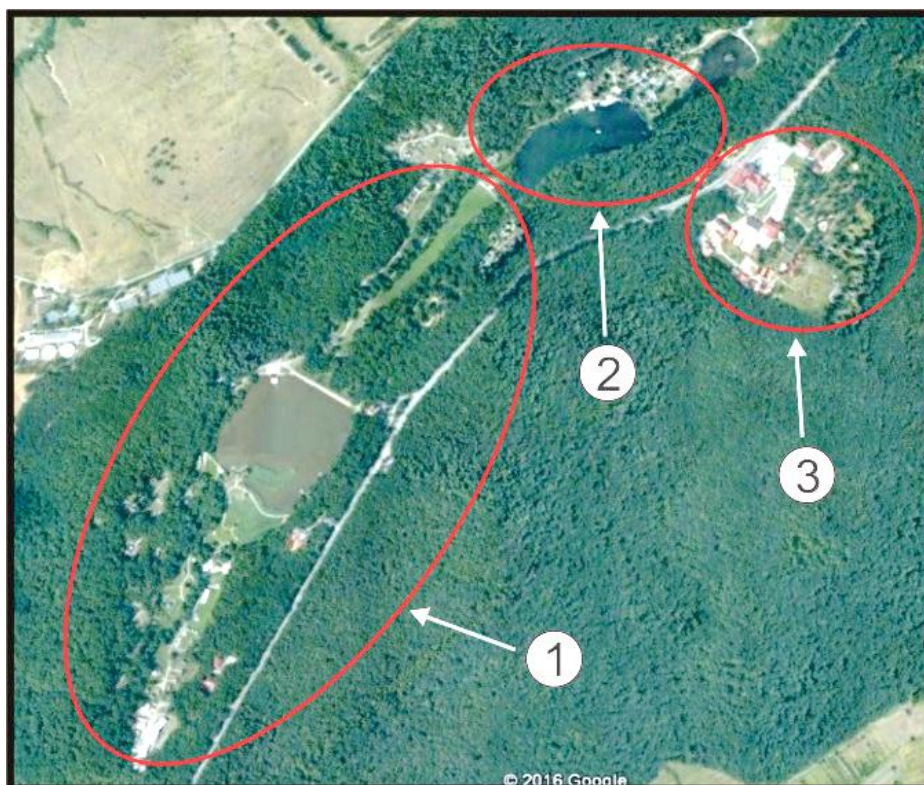

**CONCURSUL ȘCOLAR DE GEOGRAFIE
ETAPA NAȚIONALĂ
17-23 aprilie 2016
Sibiu**

**CLASA a XII -a
BAREM DE EVALUARE - PROBA PRACTICĂ SCRISĂ**

- **Se punctează oricare alte formulări și i/sau variante corecte de răspuns.**

Subiectul I - 33 puncte

1. Se acordă **12 p** pentru definirea spațiului geografic Mărginimea Sibiului din punct de vedere spațial (**4p**), temporal (**4p**) și funcțional (**4p**).
- spațial: în S și SV jud. Sibiu/bordura piemontană/la N de Munții Căndrel etc.;
- temporal: secol XIII-XIV;
- funcțional: agroindustrial, agroturistic, tradiții pastorale.
2. 3 exemple de localități din acest spațiu geografic, cu excepția Sibiului - **9 p (3x3p)**; oricare 3 dintre: Săliște, Fântânele, Rășinari, Tilișca, Sadu, Râul Sadului, Rod, Poiana Sibiului, Orlat, Jina, Gura Râului, Galeș, Boița, Tălmăcel, Poplaca, Tălmăci, Vale.
3. Se acordă **3 p** pentru precizarea specificului cultural-istoric al satului Sibiul; de exemplu: etnografic, arhitectural (arhitectură săsească), turistic, preparate pastorale, meșteșuguri tradiționale (pictură pe sticlă, fierărie, țesătorie, tâmplărie, apicultură etc. și **9 p** pentru trei obiective turistice (3x3p); de exemplu: Muzeul de Icoane pe Sticlă, Biserica Sfânta Treime, Monumentul Eroilor Români etc.).

Total subiectul I (12+9+12): 33 puncte

Subiectul II - 27 puncte

1. pista aeroportului - **3p**;
2. industria constructoare de mașini – **5p**;
3. realizarea de piese și subansambluri pentru industria constructoare de mașini (componente auto) - **3p**;
4. 2 factori care au favorizat amplasarea zonei industriale în această arie - **8p (4x2 p)**; de exemplu: teren plat, căi de comunicație (aeroport, autostradă), vamă, forța de muncă calificată;
5. un efect negativ (de ex. poluare) - **4p**
6. zonă rezidențială/cartier - **4p**

Total subiectul II (3+5+3+8+4+4): 27 puncte

Subiectul III - 15 puncte

1. Cibin - **3p**
2. rolul funcțional al lacului de baraj – (scop hidroenergetic, regularizarea cursului, alimentare cu apă, agrement) - **4p**
3. a. procesul geomorfologic specific (abraziune/eroziune, oscilații de nivel ale apei lacului) - **4p**
b. terasă de abraziune – **4p**.

Total subiectul III (3+4+4+4):15 puncte

Subiectul IV - 15 puncte

- 1 – Muzeul civilizației populare tradiționale - **5p**
- 2 – Grădina Zoologică - **5p**
- 3 – zona de agrement (cazare) - **5p**

Total subiectul IV(5+5+5): 15 puncte

Oficiu 10 puncte Total 100 puncte

**Președinte,
Prof. univ. dr. Mihai Ielenicz**

**Președinte executiv,
Insp. gen. MENCȘ, prof. dr. Steluța Dan**

Vicepreședinte,

Secretar,

Consilier dr. Cristina Pârvu

prof. Mari - Elena Belciu